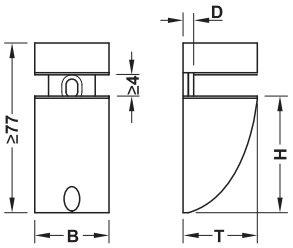

NUEVO

HOSPA ϕ 5.0

Para espesor de estante, mm	Medidas (Anch. Prof. x Alt.), mm	Medida D, mm	Acabado	Nº de ref.
4–24	35 x 35 x 57	5	Color acero inoxidable	**284.09.001**
6–25	35 x 35 x 57	5	Aluminio blanco, RAL 9006	**284.09.901**

Empaque: 2 piezas

> Material: Fundición de zinc
> Acabado: Color acero inoxidable, cromo pulido o aluminio blanco RAL 9006
> Montaje: Para atornillar en el soporte, fijación del estante mediante apriete de las mordazas

Capacidad de carga de los soportes de apriete para estantes
La capacidad de carga de los soportes de apriete para estantes depende de:
- El material del estante
- La profundidad del estante
- El tipo de pared de fijación

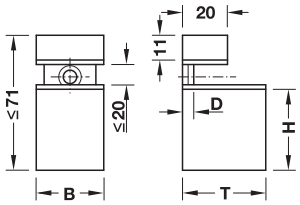

HOSPA ϕ 5.0

Para espesor de estante, mm	**Medidas (Anch. Prof. x Alt.), mm**	**Medida D, mm**	**Acabado**	**Nº de ref.**
4–20	30 x 37 x 36	5	Aluminio blanco, RAL 9006	**284.00.961**

Empaque: 2 piezas

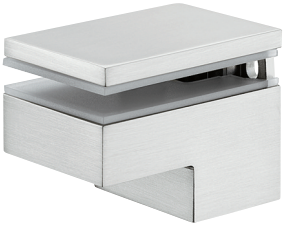

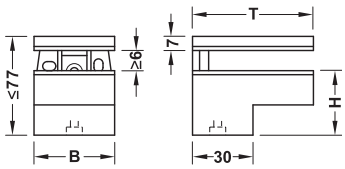

HOSPA ϕ 4.0

Para espesor de estante, mm	**Medidas (Anch. Prof. x Alt.), mm**	**Acabado**	**Nº de ref.**
6–25	40 x 60 x 32	Color aluminio	**284.05.950**

Empaque: 2 piezas

DGH-M 2016, HAR-es; Medidas sin compromiso. Nos reservamos el derecho a introducir cambios en la fabricación.